

Stempler og posthistorie i et lokalhistorisk perspektiv.
Stempelsamlersseminar, 8. februar 2025
Erland Hansen



Lokalhistorie – Posthistorie

Lokalhistorie: Historisk disciplin med udgangspunkt i lokalområder (f.eks. sogn og kommune)

Posthistorie: Forsendelsers behandling og befording ved analyse af takster, ruter, love og bestemmelser samt stempler og påtegninger på forsendelser.

Lokalposthistorie:
Med udgangspunkt i lokalområder analyseres postale forsendelsers behandling og befording gennem takster, ruter, love og bestemmelser samt stempler og påtegninger på forsendelser.

GENTOFTE KOMMUNE

Areal: 25,6 km²

Indbyggertal

2023: 75.000

17' største kommune

1769: 1056

1801: 1962

1850: 3072

1900: 14.470

1950: 87.803



2930 Klampenborg

2920 Charlottenlund

2820 Gentofte

2900 Hellerup

2860 Søborg

2870 Dyssegård

Lokalhistorie Klampenborg



Historie: 1500: Hvidøre, 1583: "Bakken", 1657: Klampenborg, 1750-1850 Landsteder, 1845: Klampenborg Vandkur-, Brønd – og Søbadeanstalt, 1850-1900: Badehoteller, 1850: Dampskibe, 1863: Jernbane, 1878: Feltpostlejr, 1886: Befæstningsanlæg, 1897: Kystbane, 1904: Sporvogn, 1932: Bellevue Strand, 1934: S-tog, 1967: 2930 Klampenborg.

Indbyggertal: 1840: ca.300, 1913: 766, 1930: 3875, 1940: 7000, 2015: 5000.

Posthistorie Klampenborg

Posthusplacering



Ansatte: 1900: 10, 1950: 21, 1980: 21

- 1 BRS (brevkasse): Klampenborg Vand-, Brønd- og Søbadeanstalt 1852-1863, BRS: 2 Taarbæk 1863 -1870. 3 BRS: Klampenborg Jernbanestation 1863. 4 PXP: Klampenborg Jernbanestation. 1870 – 1898. 5 PXP 1898, PKT 1902 - 1936: Peter Liepsvej 1. 6 PKT: 1936 -2002. Klampenborg Station, Dyrehavevej 7 Postbutik: 2002 – 2014. Dyrehavevej 4–6. ● Gladsaxe Erhvervscenter
- 1 Feltpostlejr i Jægersborg Dyrehave 4.6.-30.7.1878. 2 Raadvad: 1868 -1876. 3 Springforbi: 1920 -1979.
4 Skodsborg: 1890 – 1897 5 Hjørtekær: 1949 – 1958.

Posthistorie Klampenborg

BRS (brevkasse): Klampenborg Vand-, Brønd- og Søbadeanstalt 1852-1863, Taarbæk 1863-1870.

BRS: Klampenborg Jernbanestation 1863,
1870 – 1898, 1936 - 2002

PXP 1898, PKT 1902 -1936: Peter Liepsvej 1.

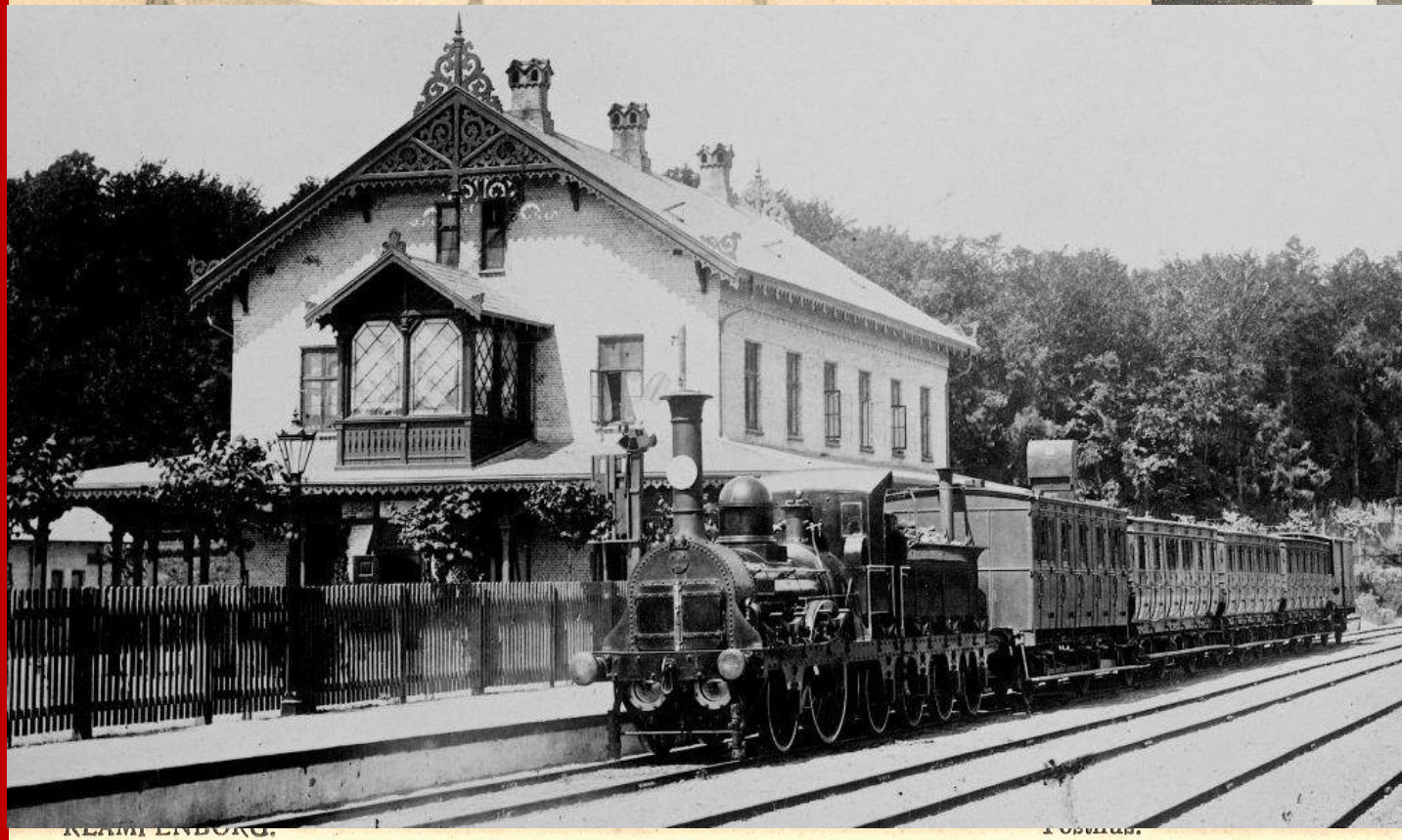

Posthuse



Posthistorie Klampenborg

Stempeltyper

Lapidar 1874 - 1897



Stjerne c. 1870



Nummer 1872 - 1883



Brotype 1897 - 2000



Sær 1935



Rulle 1969 - 1990



Kilder: KPK, Vagn Jensen, Jan Bendix.

Erland Hansen, Stempelsamlersseminar,
8. februar 2025

Posthistorie Klampenborg

Periodisering af stempler

Bynavn i skrift: 1853 - 1859

Stjernestempel: c. 1870

Nummerstempel: 1872 - 1883

Lapidarstempel: 1874 - 1897

Brottypest. I a: 1897 - 1922

Brottypest. III b,c, 1914 - 1940

Brottypest. IIb,IIc, II d 1923 - 2000

Håndrullestempel: 1969 - 1990

Kontorstempel: 1999

Francostempel: 1983 - 2010

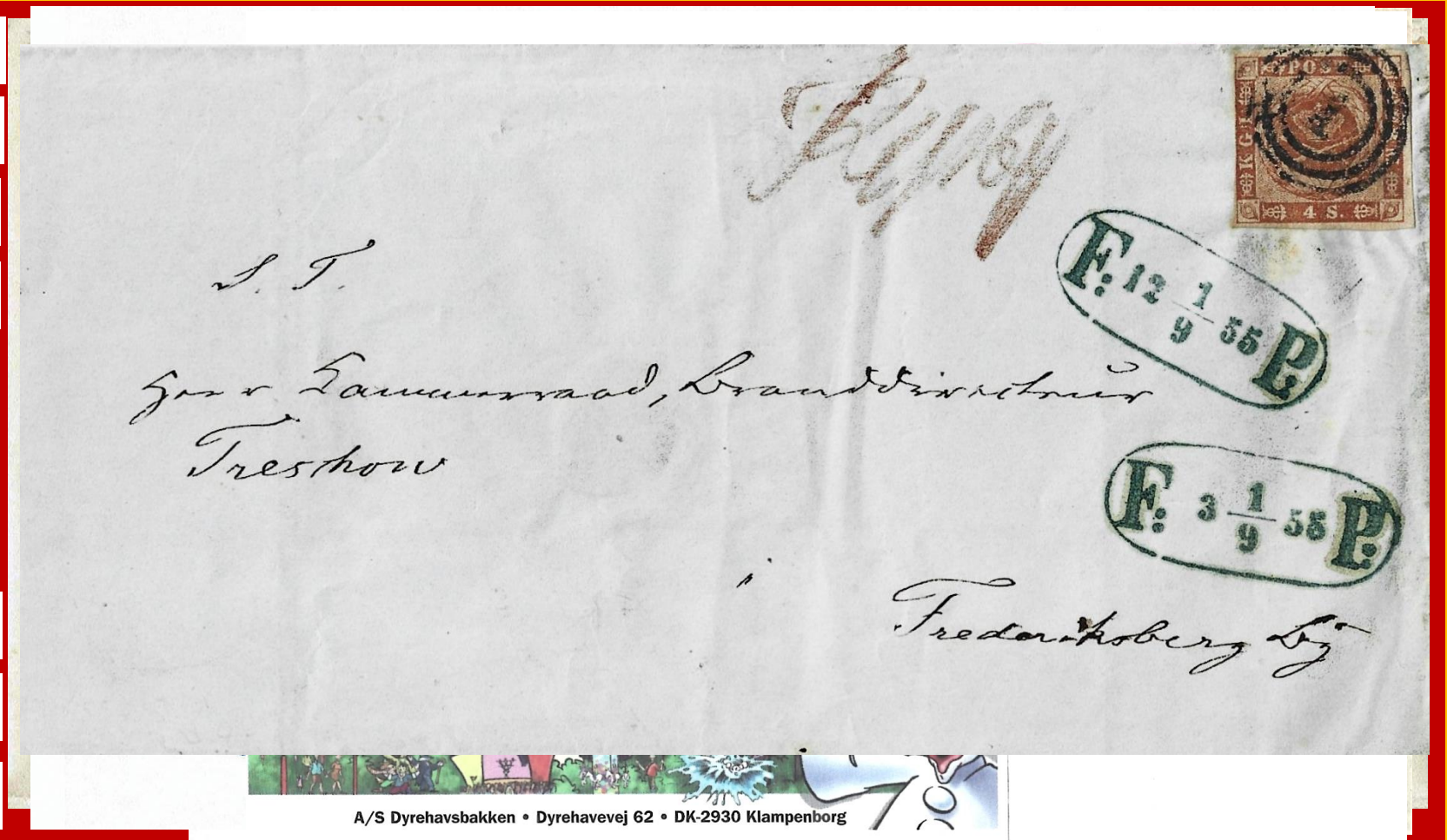

Posthistorie Klampenborg

Underlægningposthuse,

Taarbæk 1863 -1870, 1934 - 1981

Feltpostlejr i Jægersborg Dyrehave 4.6.-30.7.1878

Raadvad: 1868 -1876

Springforbi:1920 -1979

Skodsborg: 1890 – 1897

Hjortekær: 1949 – 1958



Lokalposthistorie Klampenborg

Breve til Klampenborg med fodpost

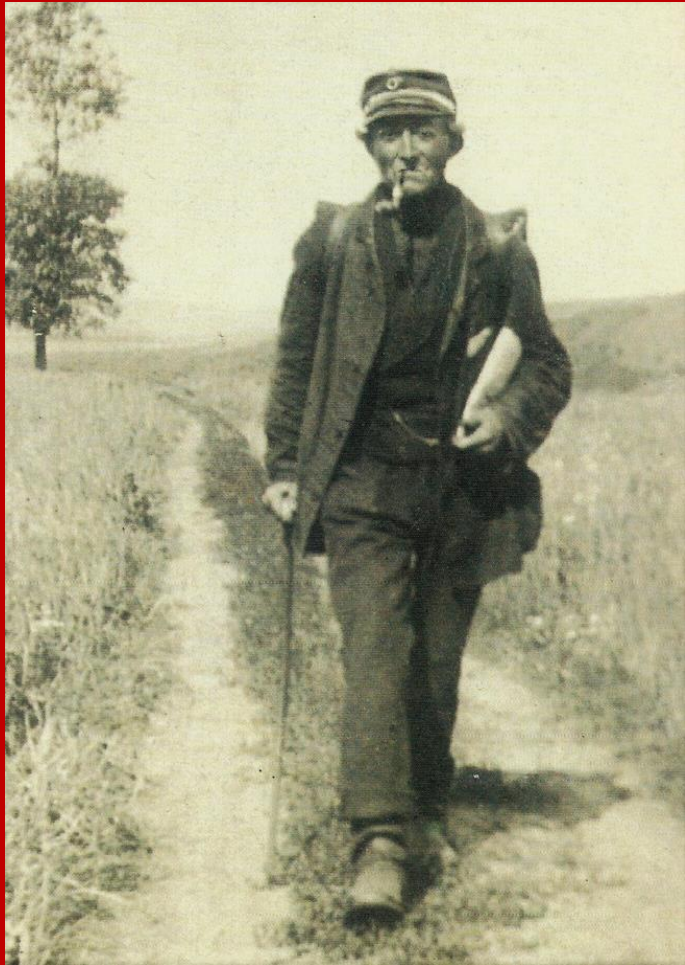

1862/63.

Route.	Touren er udført.	Route.	Touren er udført.
Horsens.		Kjøbenhavn-Taarbæk	14 Gange ugl.
Constantia-Daugaard-Vrigsted . .	3 Gange ugl.	Kjøbenhavn-St. Vibenshuus . . .	10 - -
Horsens Nettrup	3 - -	Maribo.	
Nettrup-Klakring	3 - -	Hillested-Opager	3 - -
Horsens-Bræstrup	3 - -	Nyborg.	
Kallundborg.		Ørbæk-Svindinge	5 - -
Kallundborg-Bæks Kro	2 - -	Roeskilde.	
Kjøbenhavn.		Roeskilde-Skibby	3 - -
Kjøbenhavn-Farum	3 - -	Roeskilde-Lyngstrup	3 - -
Kjøbenhavn-Ballerup	6 - -	Ronne.	
Kjøbenhavn-Ølstykke	2 - -	Østermarie-Gudhjem	2 - -
Kjøbenhavn-Drager	7 - -	Rønnede.	
Kjøbenhavn-Jægersborg	7 - -	Rønnede-Faxe-Faxe-Ladeplads . .	7 à 6 Gge ugl.
Kjøbenhavn-Ørdrup	7 - -	Samso.	
		Koldby-Besser	7 - -

Lokalposthistorie Klampenborg

Breve til Klampenborg med skib

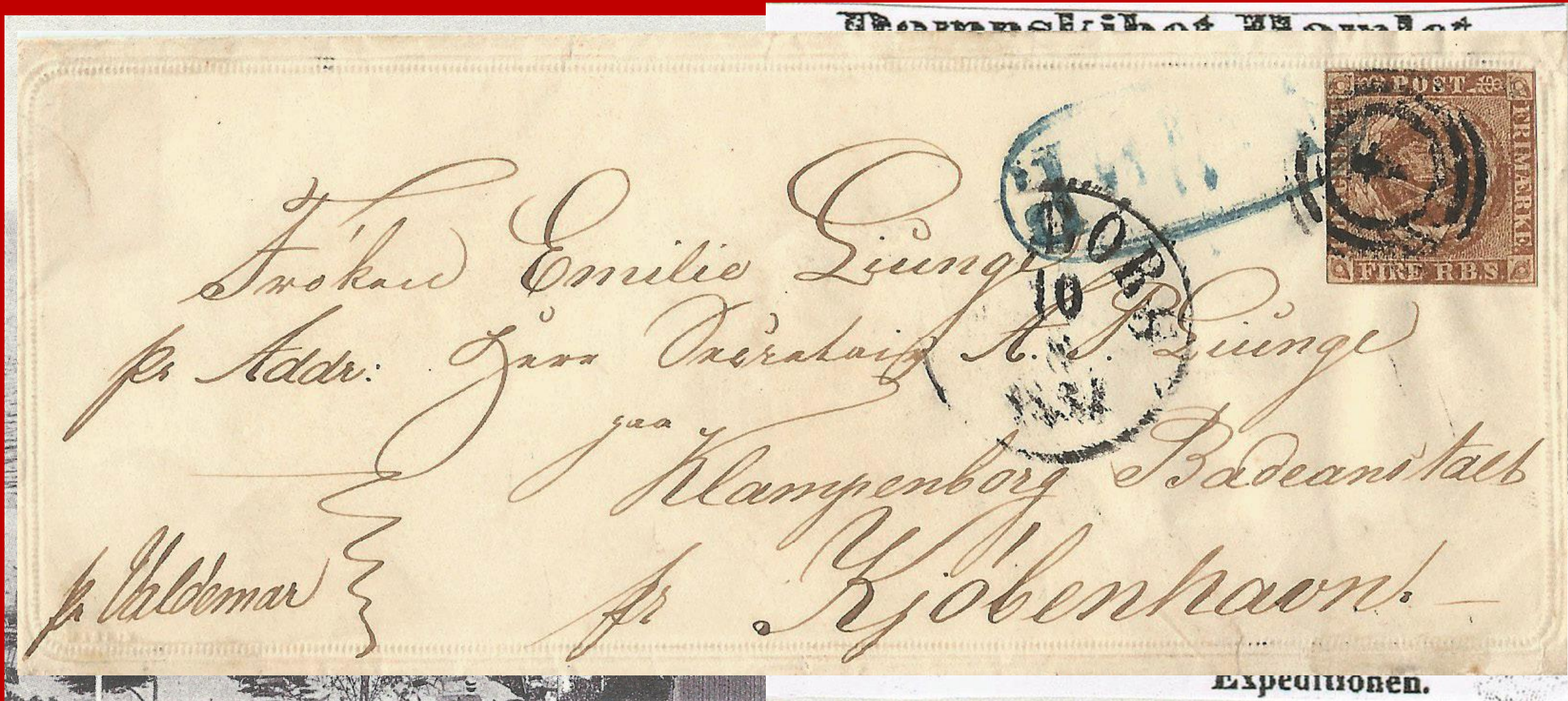

Lokalposthistorie Klampenborg

Breve til Klampenborg med tog

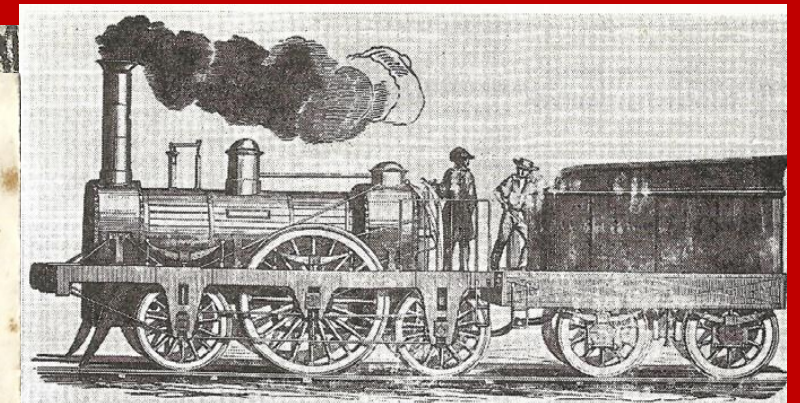

Jernbanen imellem Kjøbenhavn og Klampenborg.

Med Lørdagen den 8de d. M. ophører den hidtilværende Sommerdrift af Jernbanen til Klampenborg. Fra Mandagen den 10de d. M. vilde Togene paa Soguedage afgaae saaledes:

i October Maaned:

Fra Kjøbenhavn Kl. 10 Form., Kl. 2 og 5½ Efterm.

„ Klampenborg Kl. 10½ — og Kl. 2½ og 6 —

Fra 1ste November indtil videre:

Fra Kjøbenhavn Kl. 10 Form. og Kl. 4½ Efterm.

„ Klampenborg Kl. 10½ — og Kl. 4½ —

Lillige vil der om Morgenens Kl. 8 afgaae en 3die Klases Bogn fra Klampenborg, der vil blive befordret med Heste til Hellerup og der tilhængt det fra Helsingør kommende Morgentog.

Directionen for de sjællandske Jernbaner, Kjøbenhavn den 3die October 1864.

Lokalposthistorie Klampenborg

Breve til Klampenborg



SØLYST

Emiliekildevej 2 2930 Klampenborg
Telefon 01-64 06 85

Opsamling: Stempler og posthistorie i et lokalhistorisk perspektiv.

Klampenborg Lokalhistorie:

1750 - 1850: Landsteder
1850 - 1900: Kroer og Badehoteller - og
Dyrehavs Bakken
1850: Dampskibe,
1863: Klampenborg Jernbane
1897: Kystbanen
1878 – 1920: Militær
1878: Feltpostlejr,
1886: Befæstningsanlæg
1914 – 1917: Sikringsstyrken
1910 – 2000: Voksende indbyggertal
Lystejeendomme, villaer og
(dyre) etageejendomme
1930: Lukning af badehoteller
1934: Bellevue Strand
1934: S – tog

Klampenborg Posthistorie:

1850 – 1863 Brevsamlingssteder
Kroer og badehoteller

1863 – 1905 Brevsamlingssteder,
Postekspeditioner på
Jernbanestationen

1902 – 2002 Postkontor, lokalt (1898) og på
Jernbanestationen
15.9.1967 Postnummer, 2930

2002 – 2014 Postbutik
2015 – Gladsaxe Erhvervscenter

Stempler og posthistorie i et lokalhistorisk perspektiv.
Stempelsamlersseminar, 8. februar 2025
Erland Hansen



<https://stempelsamler.dk/>

<https://www.lokalhistoriegentofte.dk/>

<https://dansklokalhistoriskforening.dk/>

<https://arkiv.dk>